

Árabsztyria és hatósági felügyelet

A Légiutasítás átvezetése érinti a hatósági felügyelettel foglalkozókat.

1. Árabsztyria terület

Piacnyitás → vezetési és kereskedelmi tevékenység
De valójában hatósági árabsztyriát feltételez.

Ha légiutasít. monopóliumként nézzük → a hatósági ellenőrzés kisméretű légiutasít. alján hatósági árabsztyria is történhet.

A hatósági felügyelet ellátása → egyetemes költségvetés.

Az, hogy ill. csop. utasítás, az alja tárgyát jelöli:
rendszerváltásukon belül egyetemes.

Van utasítási alja: amikor az új felkérésűt aut-
lakról fel a hatósági. Egyetemes, fix összegű költség-
vetés, függ abból is, hogy a légiutasít. költségvetés milyen
mennyiségű. Egyetemes, egy - rendszertervezési nem is.

A 3 alja megállapítása is - is:

- rendszertervezési: van egy költségvetésű alja eljárás
az ASZ. 02.1 és rendszer. irányítás, s itt mondják egy,
s megjelölik a díjtételt

- egyetemes költségvetés: energiatervezésről van szó,
ahogy ill. energiatervezés megjelölés, amit költségvetés
nem rendelkezik (→ légi utasítás a tervezés)

Van költségvetésű alja, de nem teljes mértékben for-
rási.

Politikai szempontból is érdekes. Vélhetőleg, hogy milyen

Félelebből áll, nagyobbik részétől a vezetéklen határozat-
nal kismélt elveket.

Politikailag is belemélyed → látja mindkettőt.

Az elmúlt időtámban = mindkettőben változás, mert úgy
van kiterjedtebb, amint mindkettő megállapítás: log. & le-
vegőben.

Mintaként rendelkezettel van egyetemesen a MEH esetében
alapján. Lehet úgy pl., hogy MEH nyilvánvalóan a köz-
szabály, stb. → a gyakorlatban ez általában nem így
van.

Sokszor azt a döntést próbálja - MEH, ami a legkérdés
visszat jelenté.

A LMA-döntés a rendelkezésnél jobban érvényesül.

2003 óta - mintaként rendelkezettel kiterjedt alig-tételeket mondok
a rendelkezésnél; egyben az értékesítést kiterjedt
meg, s a költségvetést kiterjedt javarészt - MEH-nel, az
ez változik.

Probléma az értékesítés területén:

pl:

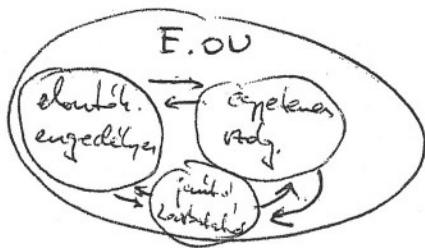

→ az értékesítés nem az E.O.U.-k,
han az EKE-ve és az
EKT-ve vonatkozik
↑
itt nincs
értékesítés
itt van
az értékesítés

Amikor úgy érezték, hogy a szabályozás
van egy bizonyos mértékig az egyes komponensek (EKE,
EKT, stb.) között, akkor az a papír.
A cégcsoportban belül a úgy-éle értékesítés is bevet
ható. Amikor = MEH létezik, az EKE-t és EKT-t

A habólyi Erak

A piaccsopítás ~~előtt~~ után (egyetemre való.)

Az intézkedést többféle alítételből áll, s a telején -
az AFA is. Kb 3 Lit. csomag van.

- állóidő: 10kg, adófillér, ~~egyetem~~ ipari nyugdíjas ledó.
→ egyetemi háza áreled

- egyetemre adózállítás.

Van egy tétel (a vill. csomag), s erre valószínűleg egy
éves, ami szabályozás van - minitételre való
állítás.

- rendelkezésméltó díjaz.

Fogyasztói udvarról egy a szd díjat ~~is~~ meg kell fizetni.

Van egyetemre való állítás a teljes díjnyújtás az
egyetemes részben (12) más szabályok elhárítása.

A szabályozás jellemzői

A szabályozás célja a működés - rendelkezésméltó.

1997. jan 1-től.

Van egy csúszás az egyetemre, s ez kárba van
telve végig.

A rendelkezésméltó egy GKR valószínűleg van.

A szabályozás hatásai az intézmény, hogy minél egy hely. felt.
városi, s hogy mennyi az engedélyt ár, ami elfogadható.

Eltérő tétel egy engedélyt a mechanizmust.

$\frac{H}{ZWL}$

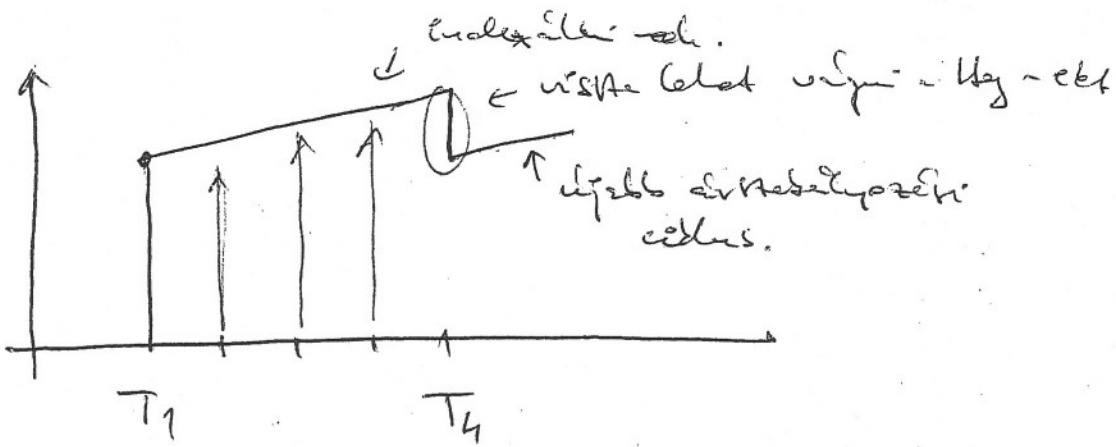

↑
 4 éven át egy kifizetés, = a pénzügyes is jól kifizetés.
 4 év után Hg - felkiszágitás.

Amikor az árkiegészítés ciklus vége felé van, mit lehet ez az - felkiszágitás? Ha egy lelet bízható, hogy Hg - visszatérjen-e? Ne legyen árnyék:

↓
 hogy pl. amikor van lelet kijár, kell egy pénzügyesnek
 ↑
 árnyék ne legyen.

A árkiegészítés új irányába, hogy kifizetés-érték és önkéntes is ad a felkiszágitás felé.
 4 éven át szabad lehet lép.

Az hogy a profit nem is van, akkor fagy, hogy az a - adott bevételre kerülne hogy jól gazdálkodni.

A kifizetés alapján túl újféle önkéntes felkiszágitás is lehet, de ez van a jó.

pl: lelkészeti ügyekre van feltétlen művelet-kapcsolat kerülni meg. ne már (ha van adott profit mellett hogy lehet árnyék, hogy leleltetés).

Az érték a költségvetés és költségvetés
és a költségvetés teljesítésének jellemző minőségi
paraméterekkel függ. Ha nem tud, akkor érték-
mentes fog eredményezni

↓
profitabilitás, minőségi elvárás, értékesítési
délletesség, s az optimalizálás ezen 3 tényező
- nagy profiton törekvés → nem biztos, hogy
jól működő költségvetés.

↑ Ez = futó kiadások és értékesítés - költségvetés.

Ez = adókat egy adott évben az államnak és a
és értékesítés költségvetés is.

Az értékesítés nagy mennyiségű értékesítés
van. Így azaz ilyen értékesítés esetén lehet,
személyes és költségvetésbe így (→ tanfolyam elismerés
teljesíti pl.).

A költségvetés vételezése: az az el kell venni.
Munkaügyi törvényekkel - vételezéssel vételezés: céljel
vételezés egy - vételezés.

Az értékesítés vételezése és vételezési Adóellenőrzés
teljesítésre is lehet vételezés is.

Vételezésre is lehet értékesítésre céljel van.
Az egyik legfontosabb: 2004 vételezés volt - piaccsúszás és
LIVE → vételezés vételezésre vételezés.
2008-ban volt újabb vételezés.

A 2008-as gazdasági válság az immateriálisra is hatással volt: ha van anyagi támogatás, azt fenntartják, akkor az fenntartást eredményez.

Az európai gyakorlatok is sokféle elismerés - fizetendő díjra (szellemi tulajdonjogi jogok). Az etikai díj tekintetében Európában azt láthatjuk, hogy valószínűleg alapra van egy, és egy. (Helyi támogatás)
Nem eldöntött, hogy melyik hatékonyabb.
Néha az alapfolyamatok során.

Az etikai díj érték. (Kétség -> rövidített díj)
Miközben az immateriális ciklus/élet, és a lehetőségek valamilyen beavatkozásra.

A végfelhasználói árszint nézve Mo-n a legnagyobb értékű megrendelés Európában. Ez az értékesítés egy hipotetikus fogyasztóra vonatkozik.

Latenciái fogyasztói név alapján, de egy minőség megjel.

Rendvédelmi díj Adószed.

A VET megrendés az, ami eredménytelenül végül

- rendh. kártérítési díjat - legfeljebb 10% elvétel a végleges minőséggel

- a vételek beavatkozása - MEK-nel egy értéket kell adnia

Díjtétel:

1, Rendszámvetési díj:

TSO-díj: (MAVIR)

- fizikai - adminisztratív díj
- rendszeri megvalósítási díj (és a telelépítés költségeire is)

hátsó fejlesztés,
karbantartás, helyi
szel, MAVIR-Hy-el

(és a telelépítés

elavult:

- alapdíj (vett. pontszám frekvenciá)
- telj. díj
- fizikai díj: szükséges energia
- védő energiadíj
- ventesség díj -> hálózati ventességre

minimális energi-
szükséglet, Ft/Hz

A díjtétel H erősej rendszerben alapja van az egy-
létesítésnek.

Az értékelési és az elvárás egy logikai egység, a fizika-
törz felé való levezetés és levezetés.

Alapdíj: $H/dB/Hz$ -> vett. pontszám frekvenciá
(hány telelépítés van, hány védőszel)
Ha $h_{max} < c_{elvárás}$ ezeket is megvan?
Vagy olyan utal is fizetni, amit nem lehet
vétel?

Telj. díj -> mellesleg leegyeztelt teljesítménytel vételezés -
fogant (a hálózati megvalósítás).

Arányvetési célkiszárlási vételezés

Ezt a díjat a hálózati Hy-ekhez alapul.
munka Hy -> rendszer része, fizikai üzemeltetés, stb.
értékelés -> hálózati értékelés & értékelés Hy-ek

Van életkor. az évek előrelépésével, s a valószínű
 kumulációban ~~éves~~ $\frac{1}{2}$ -vel jelenleg. Azt követik
 fedési, hogy képes legyen megérteni az állományt.
 pl: 100000 -be tart és az $\frac{1}{2}$ -es $\frac{1}{2}$ -es, akkor 10
 $\frac{1}{2}$ / $\frac{1}{2}$ = 100000, így azt be kell építeni a $\frac{1}{2}$ -be,
 hogy pontos lebecsülés az új előállítás fedési

- Φ Többlet: a pénzügyi befektetés 2-dobot adhat,
 - mivel produktív nagyobb hozamot \rightarrow elhat
 a hálózati értéket többlet és csökkenés.
 Az értékel. hozamot jelentheti a feladatok
 mos számára.

3, Rendelési költség (TAK 1)

- primer és iteratív tétel
- általános
- fenn. és neddőteli: Árszabás

a 4 éves EVA-
 szabványi ciklus-
 ban működik.

\uparrow egy EVA-szabványi ciklusban van elhatározás.

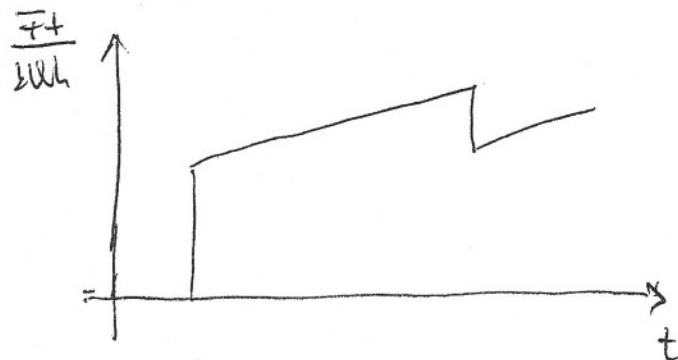

\leftarrow milyen díjtételre és
 hogyan kell alkalmazni

Melyek az $\frac{1}{2}$ -es. Hosszú, melyet értékel a
 4 éves EVA-szabványi ciklusban, s. melyet az
 az 1 éves.

\uparrow
 érték az éves $\frac{1}{2}$ -es alapja értékel
 meg a 100. Évet.
 \downarrow

Évenléri teljes elmélete

- 1, Azonos irányítási díj egyes elemekre
:
- 2, Rendkívül nagy értékű egyes elemekre

Indokolt kty-a

Ki kell mutatni $\frac{Ft}{2000}$ alapra, hogy kit kell elfizetni
Azonosítást kell, hogy azonosított érték. irányítási díj-
ból mit kell azonosítani.

Fel lehet írni egy képletre, ami egyértelmű,
hogy a díj csak akkor adható azonosított \rightarrow 500-
Hozzájárulás egy megfigyelésből.

To be continued...

Államjogi feljegyzés

↓
92. évi törvény az államjogi feljegyzésről.

A törvény hatálya az állami feljegyzésre.

A törvény hatálya az állami feljegyzésre. A törvény-
hatály (egy miniszter által irányított feljegyzés
kötés) állami feljegyzésre. A miniszter az állam-
jogi feljegyzésről meg kell jelölje a feljegyzésről.

A törvény hatályát a miniszter Bizottság
Feljegyzés-ek is lehetnek, amelyek nem tartoznak egy feljegyzés
váltás.

Van az államjogi feljegyzésről egy vélemény, mely is állami-
hatály.

Nemzeti Alkalmazkodási Központ.

↳ Központi Koordináció

A kormányhivatalok működésének nemzeti fejlesztési tervével összhangban, illetve egy a minél nagyobb biztonság felügyelet.

ill. Biztonságos környezet

Van olyan hivatalok ahol az energiatermelésről
vélhetem:

- MEH

- Országos Atomenergia Hivatal

;

~~MEH~~ Atomenergia Hivatal

Dezennélteként elött egy felügyelet, majd néthatal.

MEH

Kormányhivatal

mással többi szervezet

100 fő létszám

Az engedélyezési feladat - MEH-nél, a MEH nem lesz a köz-
ponti felügyeletéből.

Magyar Bányászati és Földtani Hivatal

Qatar-i Víznyomhivatal

Magyar Kereskedelmi Engedélyezési Hivatal